

ISOLA D'ISCHIA  
STUDIO DI FATTIBILITA'  
PER LA RICOSTRUZIONE  
DELLE SPIAGGE

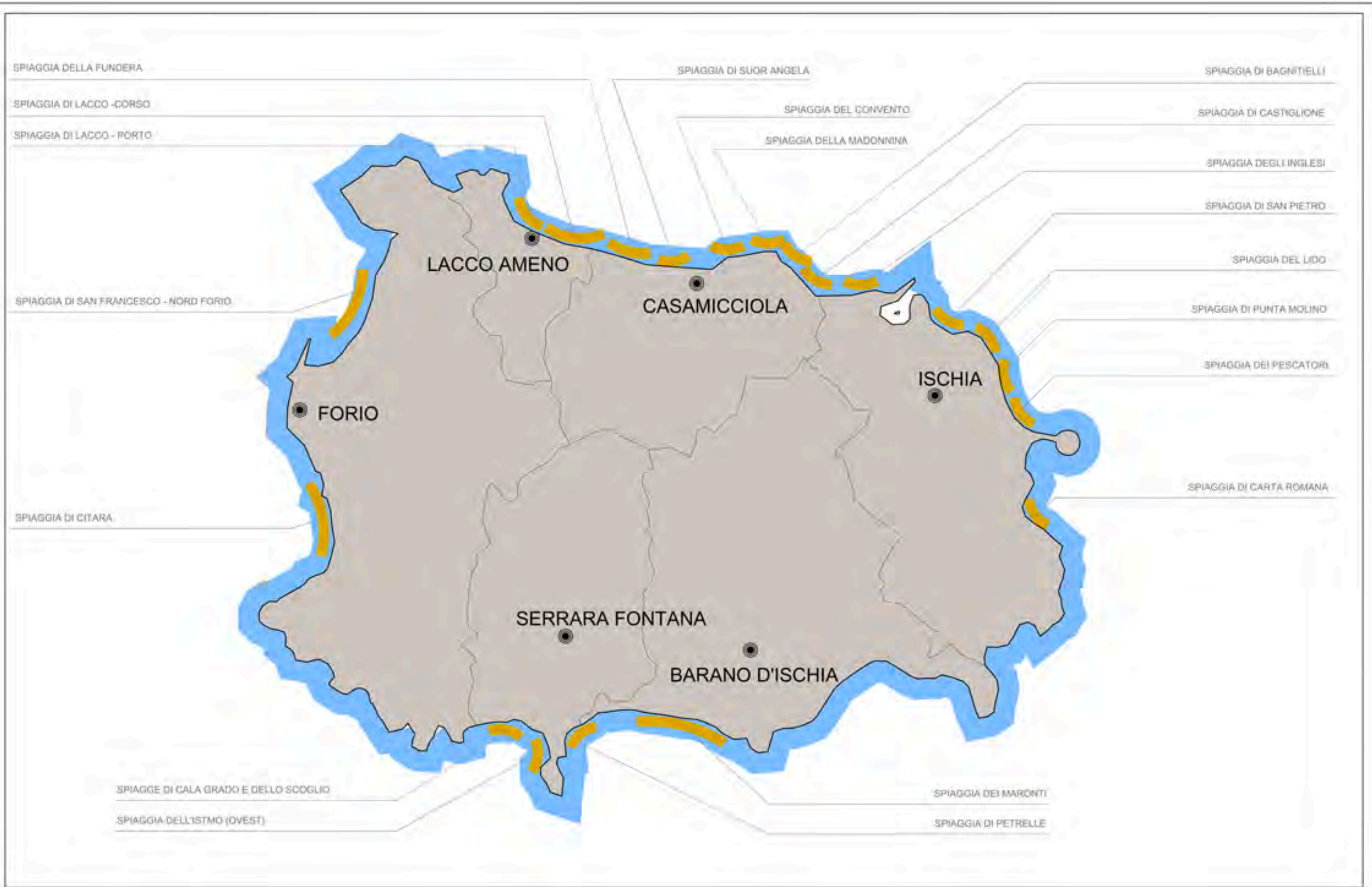





TEMA Engineering & Consulting s.r.l.  
Ing. Luciano Carbuocchio

ISOLA DI ISCHIA (NA)  
STUDIO DI FATTIBILITA' PER LA RICOSTRUZIONE DELLE SPIAGGE DEL'ISOLA

CARTOGRAFIA DELL'ISTITUTO IDROGRAFICO DELLA MARINA MILITARE ITALIANA



spiaggia degli inglesi



spiaggia di san pietro



spiaggia del lido



spiaggia di punta molino



SPIAGGE DEL COMUNE DI ISCHIA

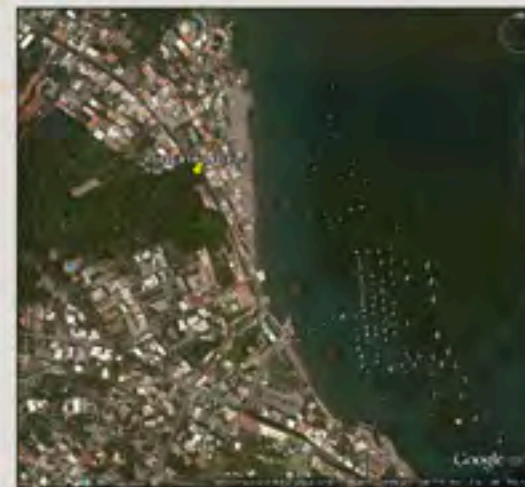

spiaggia dei pescatori

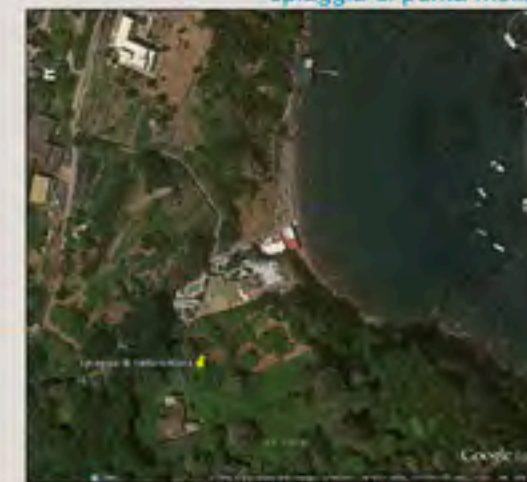

spiaggia di carta romana

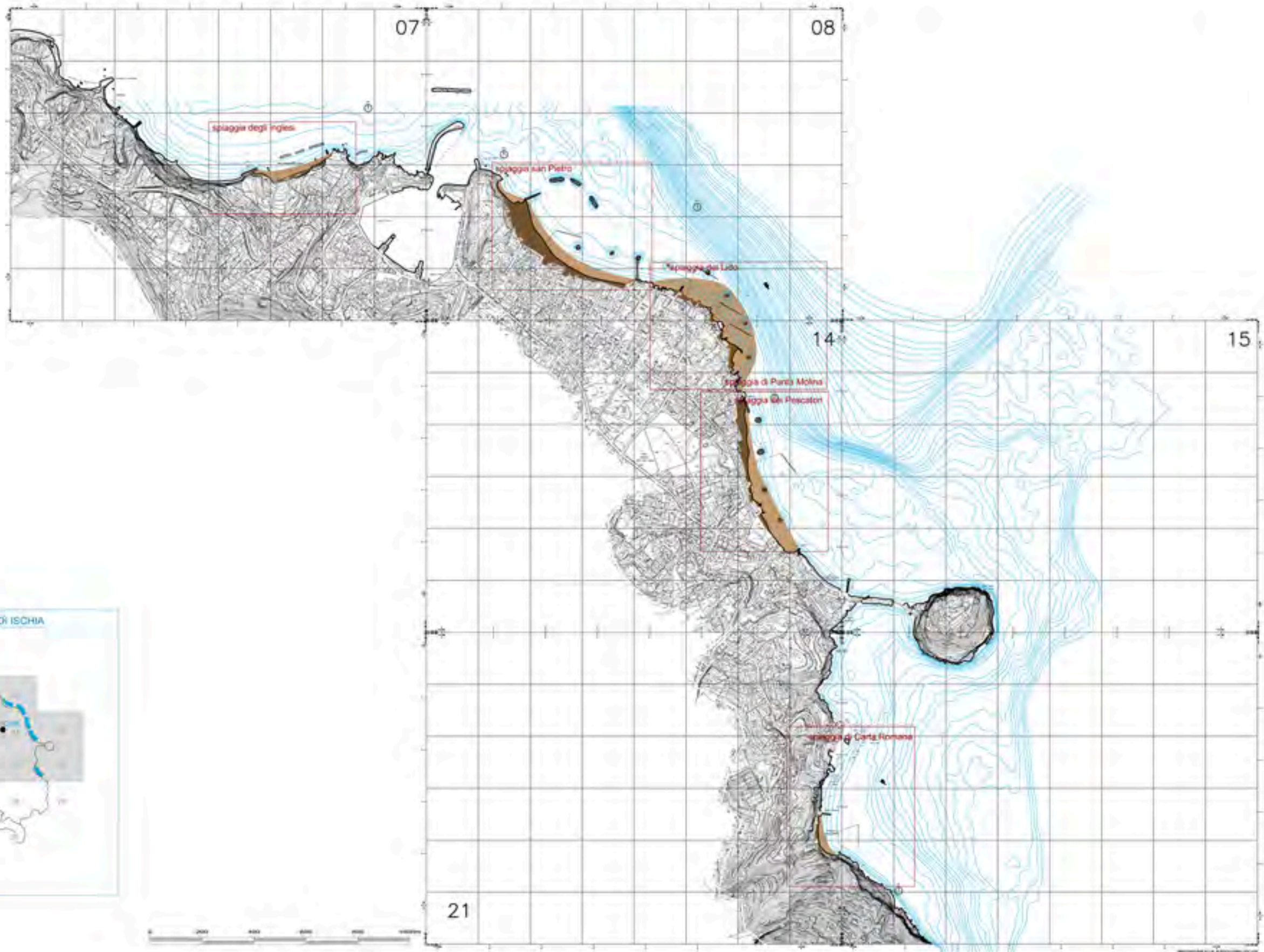

KEY PLAN - SPIAGGE DEL COMUNE DI ISCHIA



TEMA Engineering & Consulting s.r.l.  
V.le Bruno Buozzi, 5 - 00197 Roma

ISOLA DI ISCHIA (NA)  
STUDIO DI FATTIBILITA' PER LA RICOSTRUZIONE DELLE SPIAGGE DELL'ISOLA

comune:  
ISCHIA

SPIAGGE DEL COMUNE DI ISCHIA

data  
31/10/2014

scala  
1:--

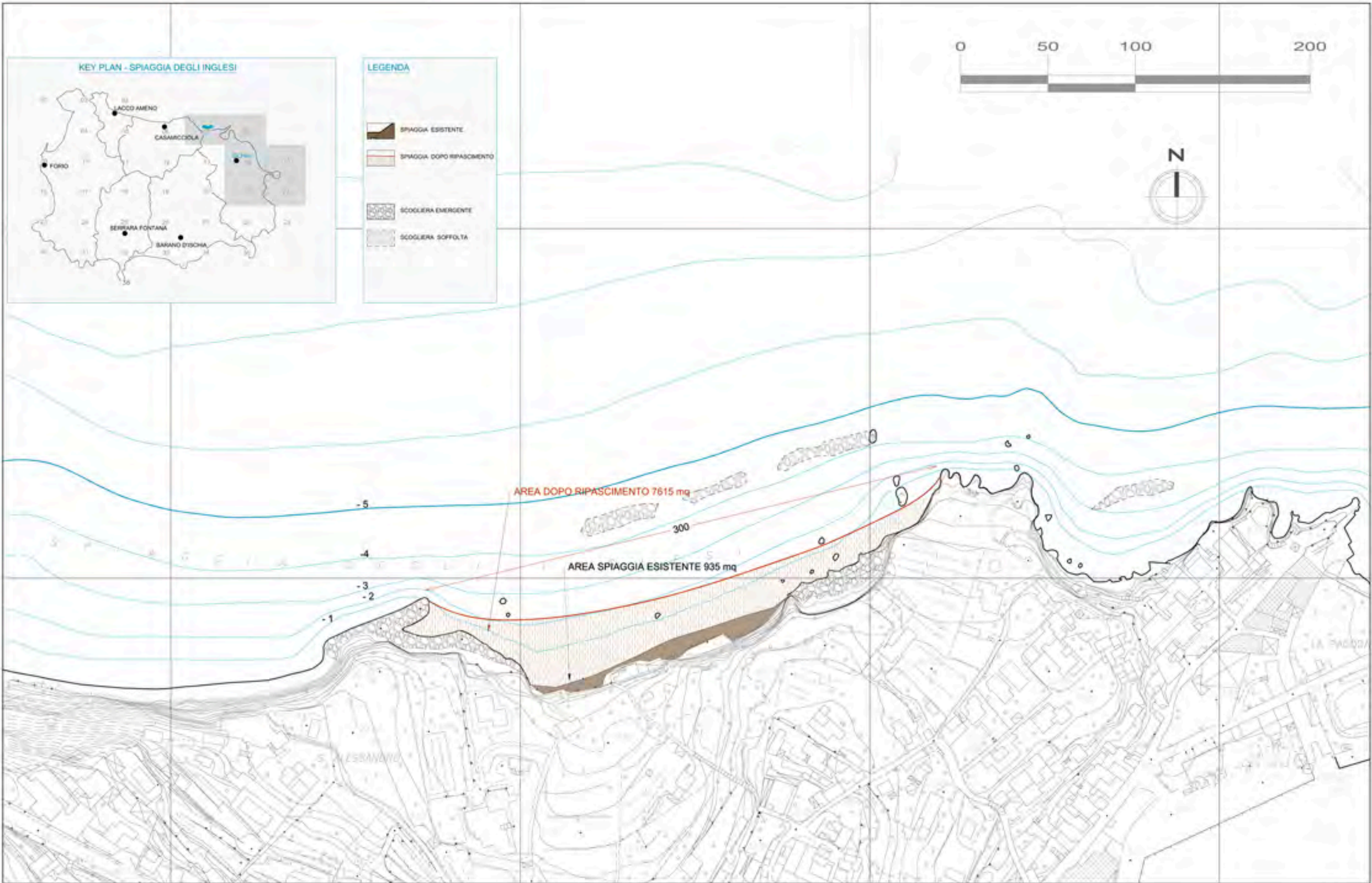





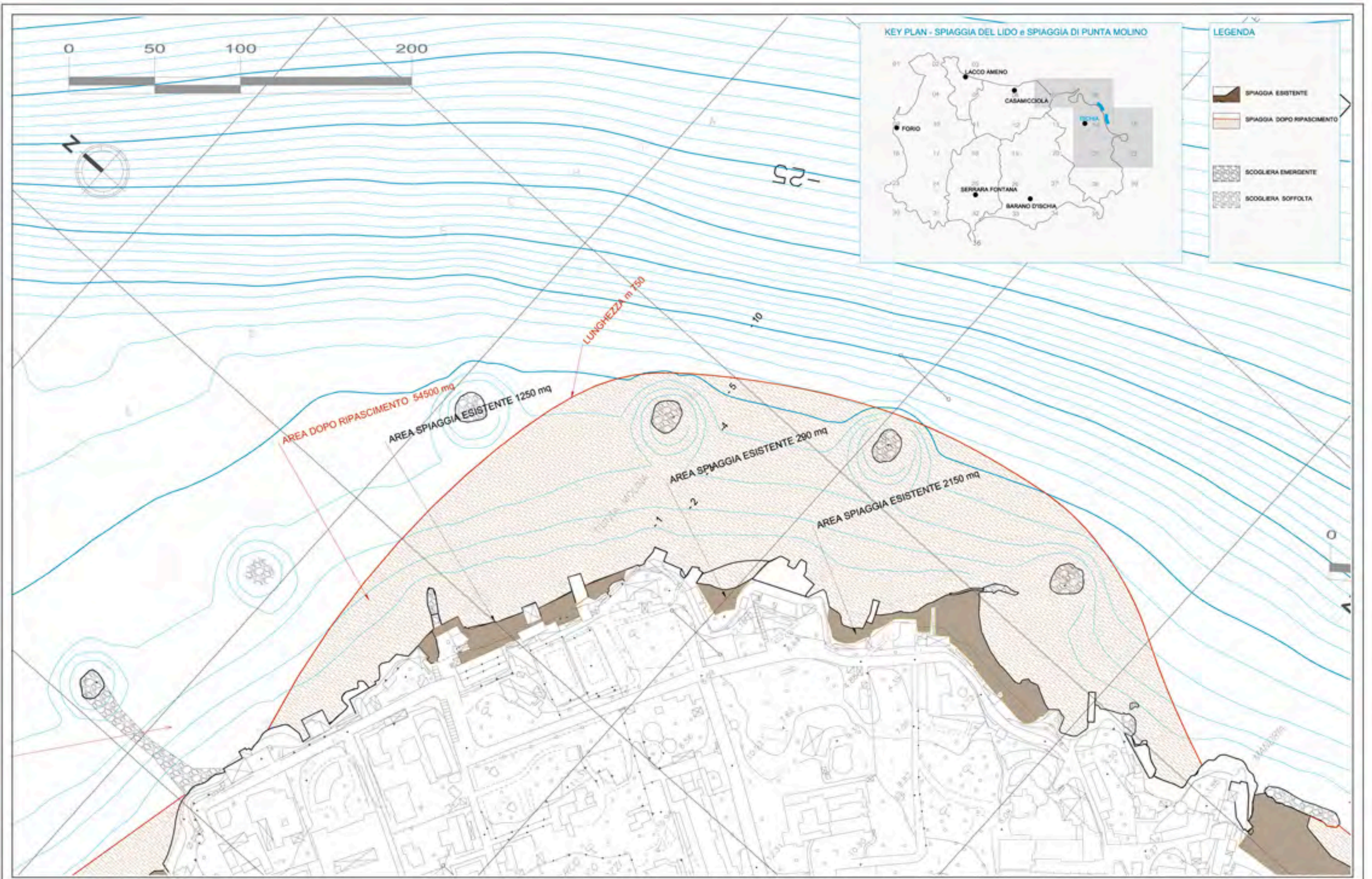

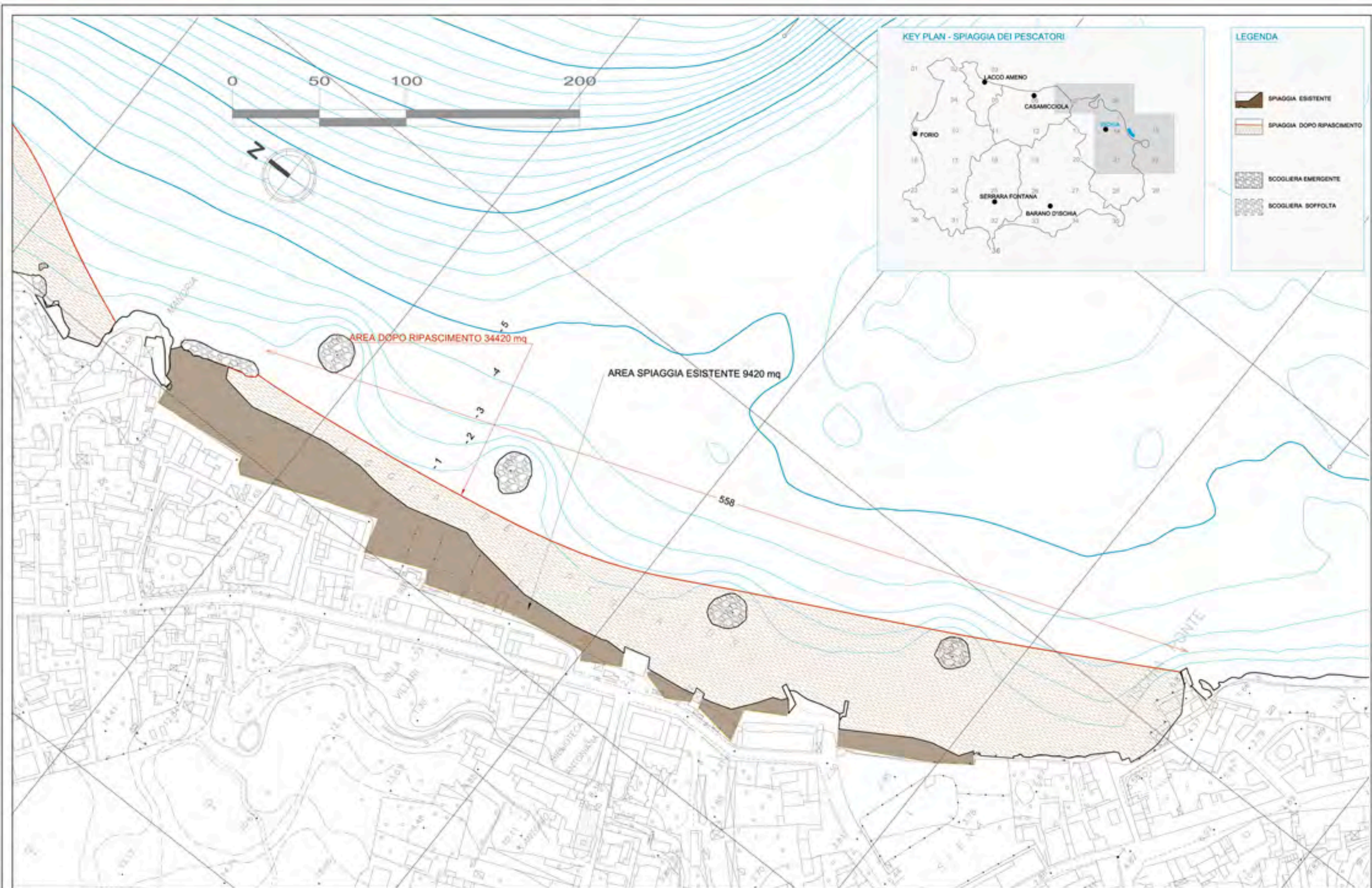

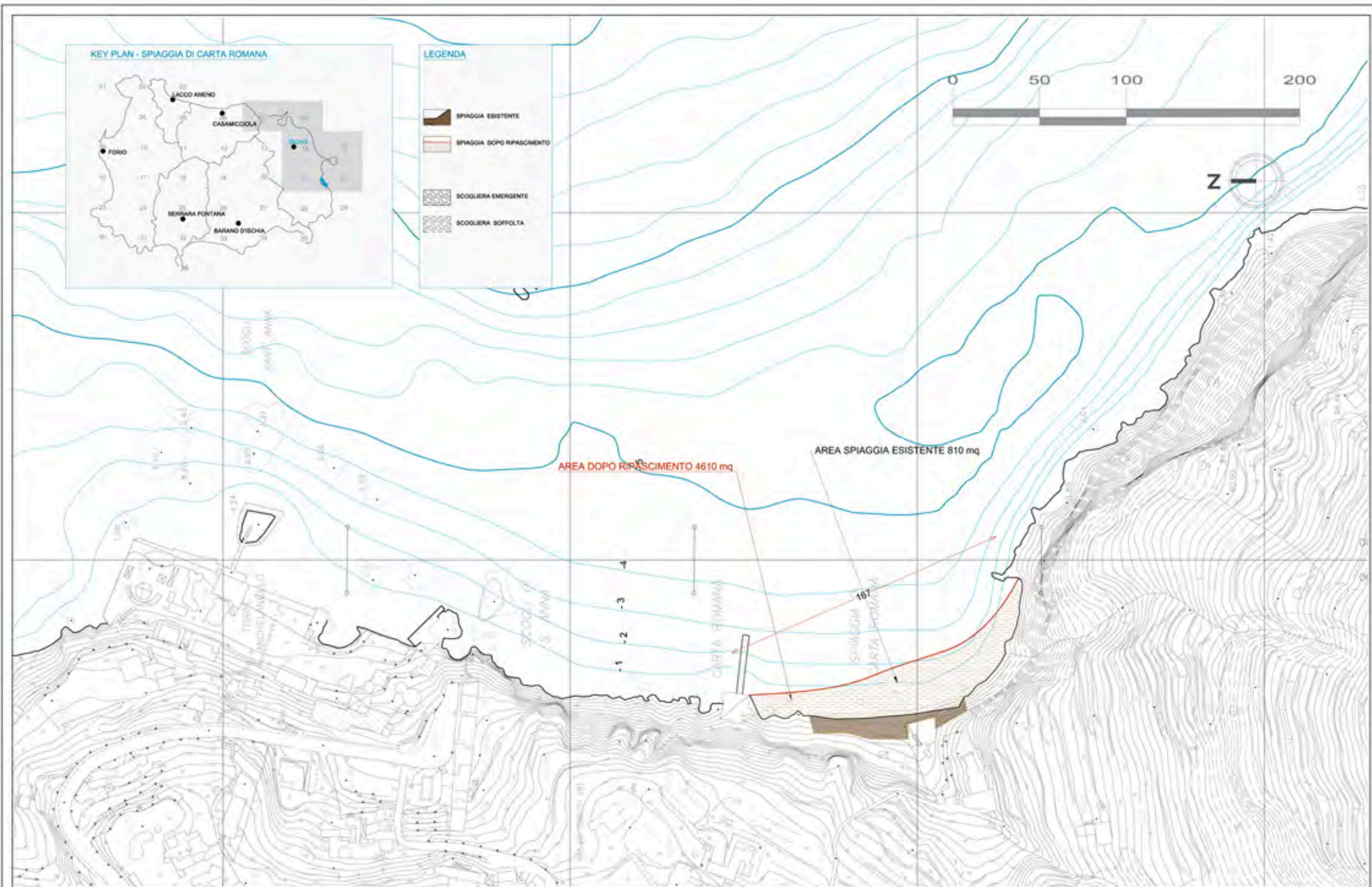

panoramica - SPIAGGE DEL COMUNE DI BARANO D'ISCHIA

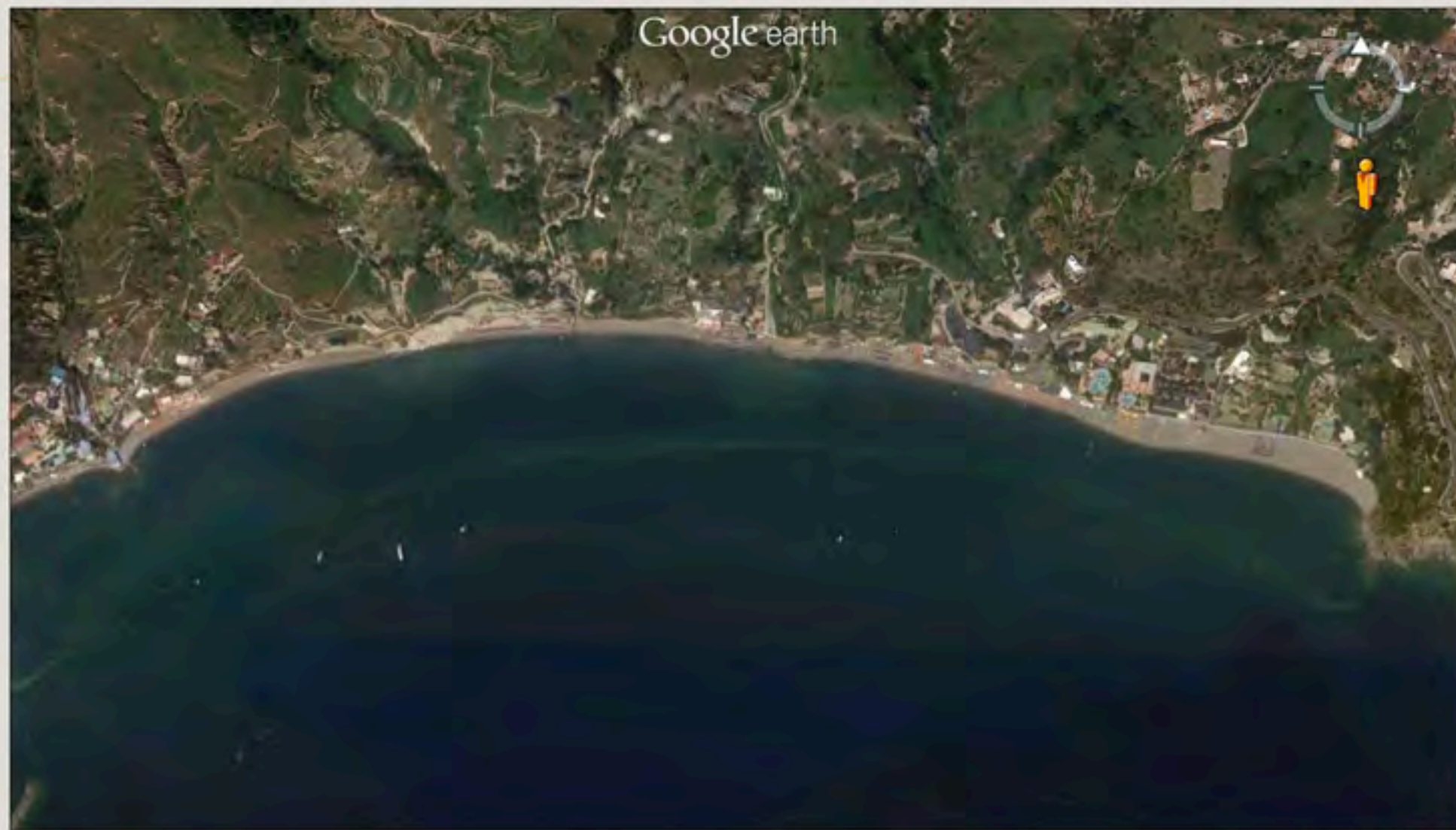

spiaggia dei Maronti



TEMA Engineering & Consulting s.r.l.  
V.le Bruno Buozzi, 5 - 00197 Roma

ISOLA DI ISCHIA (NA)  
STUDIO DI FATTIBILITA' PER LA RICOSTRUZIONE DELLE SPIAGGE DEL'ISOLA

comune:  
BARANO

SPIAGGIA DEI MARONTI - BARANO

data  
31/10/2014

scala  
1:5000

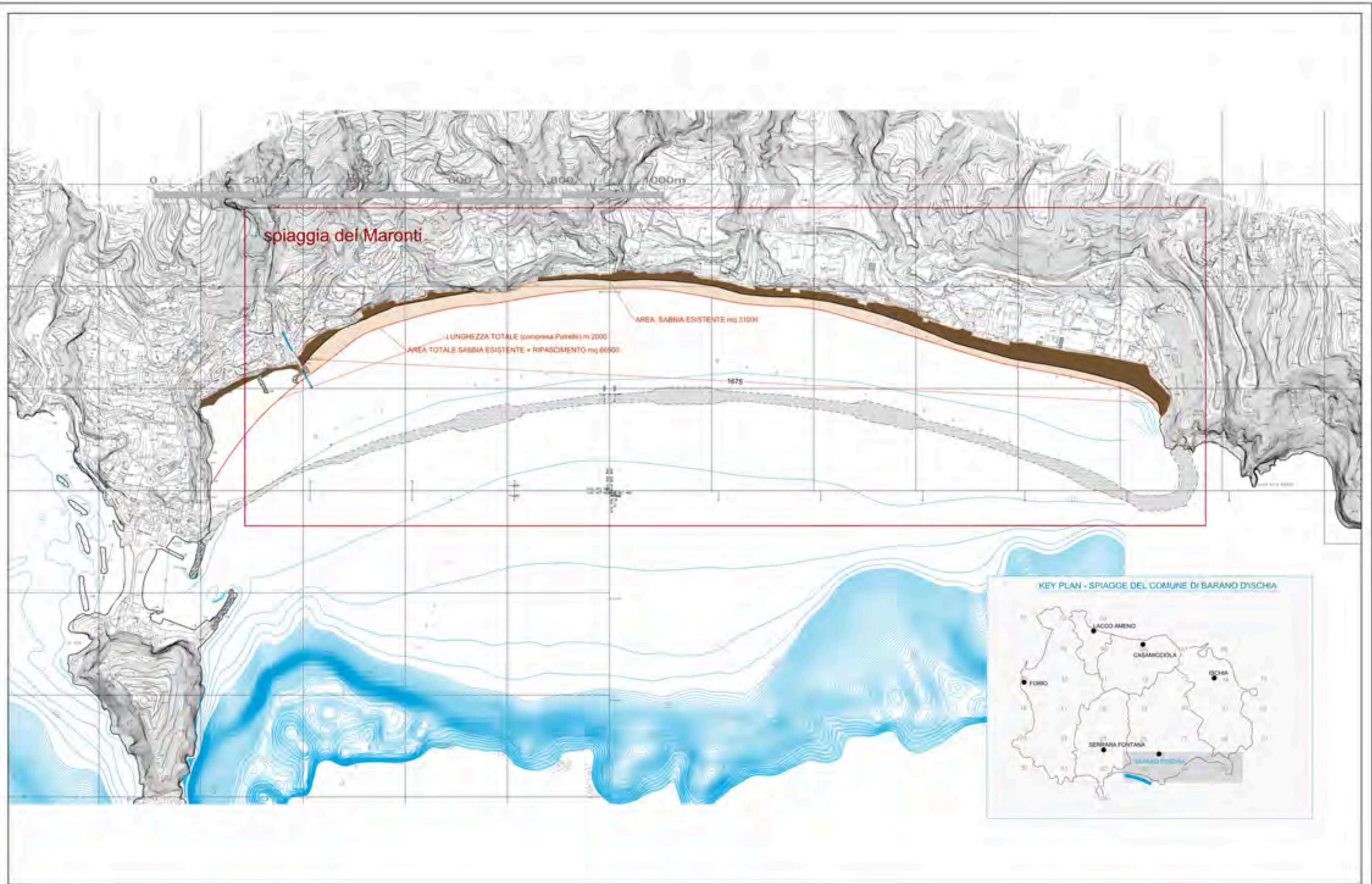

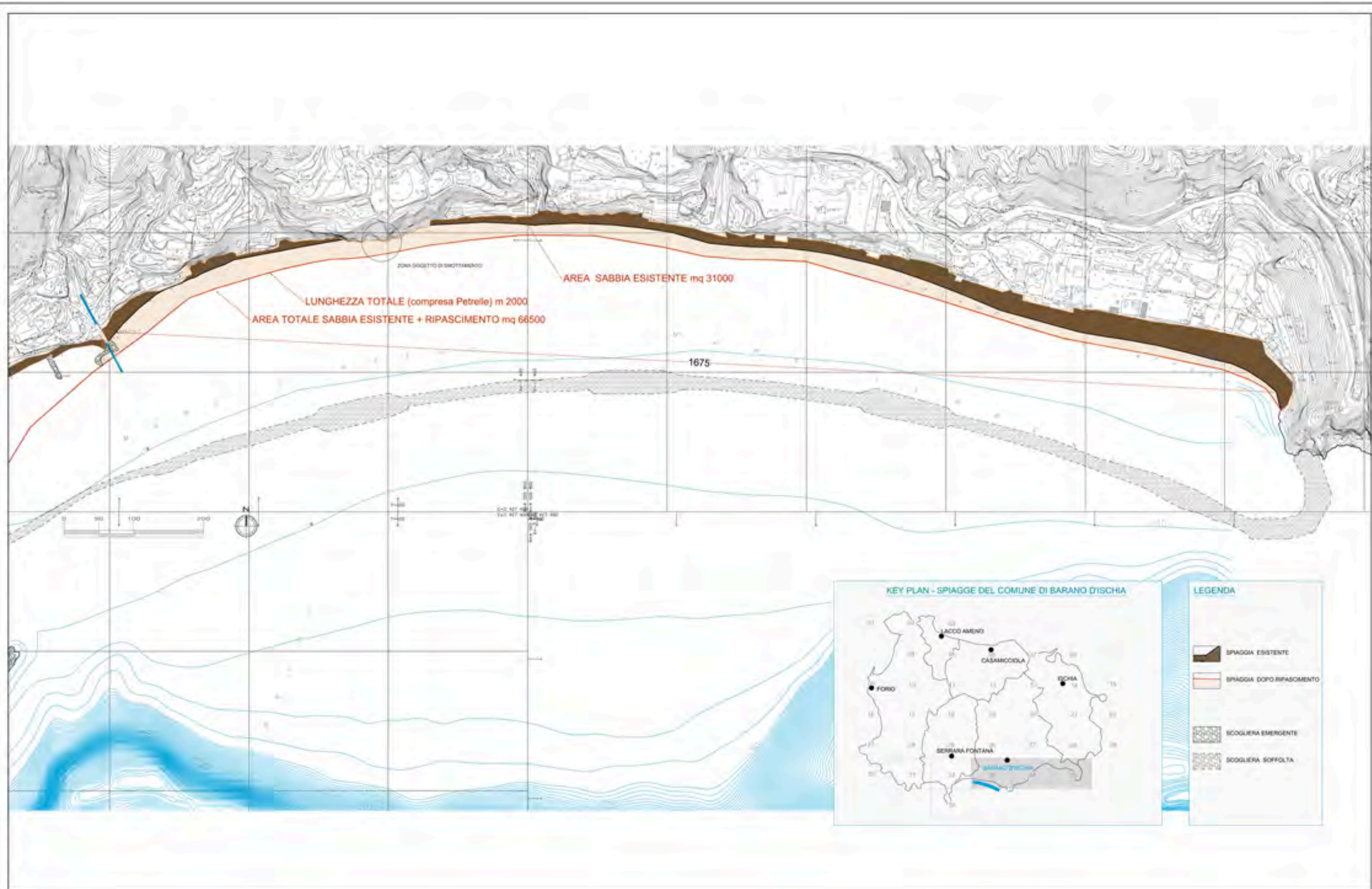

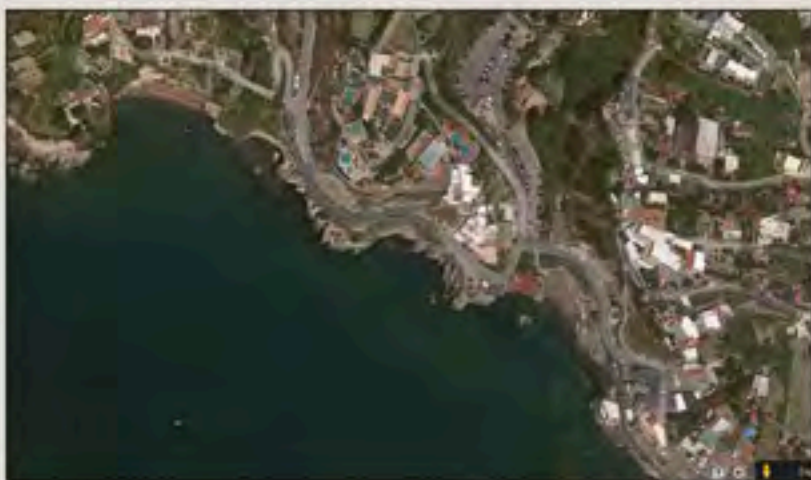

spiaggia di Cala Grado e Spiaggia dello Scoglio



panoramica - SPIAGGE DEL COMUNE DI SERRARA FONTANA

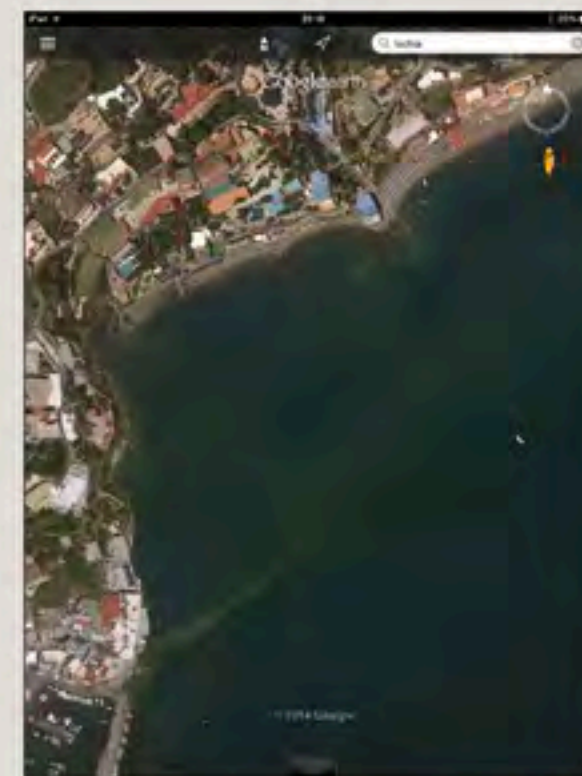

spiaggia di Petrelle



spiaggia dell'Istmo - Ovest

KEY PLAN - SPIAGGE DEL COMUNE DI SERRARA FONTANA

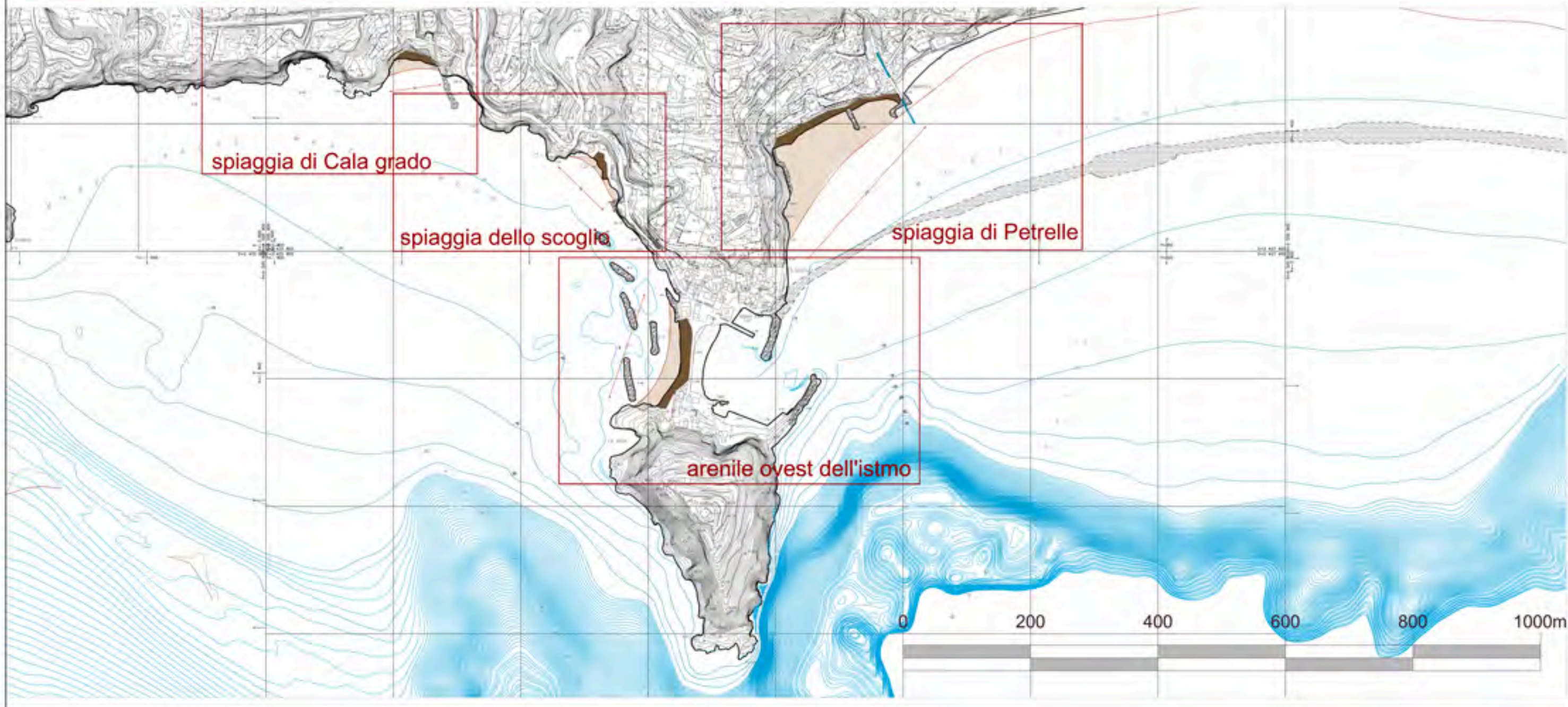

TEMA Engineering & Consulting s.r.l.  
V.le Bruno Buozzi, 5 - 00197 Roma

ISOLA DI ISCHIA (NA)  
STUDIO DI FATTIBILITA' PER LA RICOSTRUZIONE DELLE SPIAGGE DEL'ISOLA

comune:  
SERRARA FONTANA

SPIAGGE DEL COMUNE DI SERRARA FONTANA

data  
31/10/2014

scala  
1:--



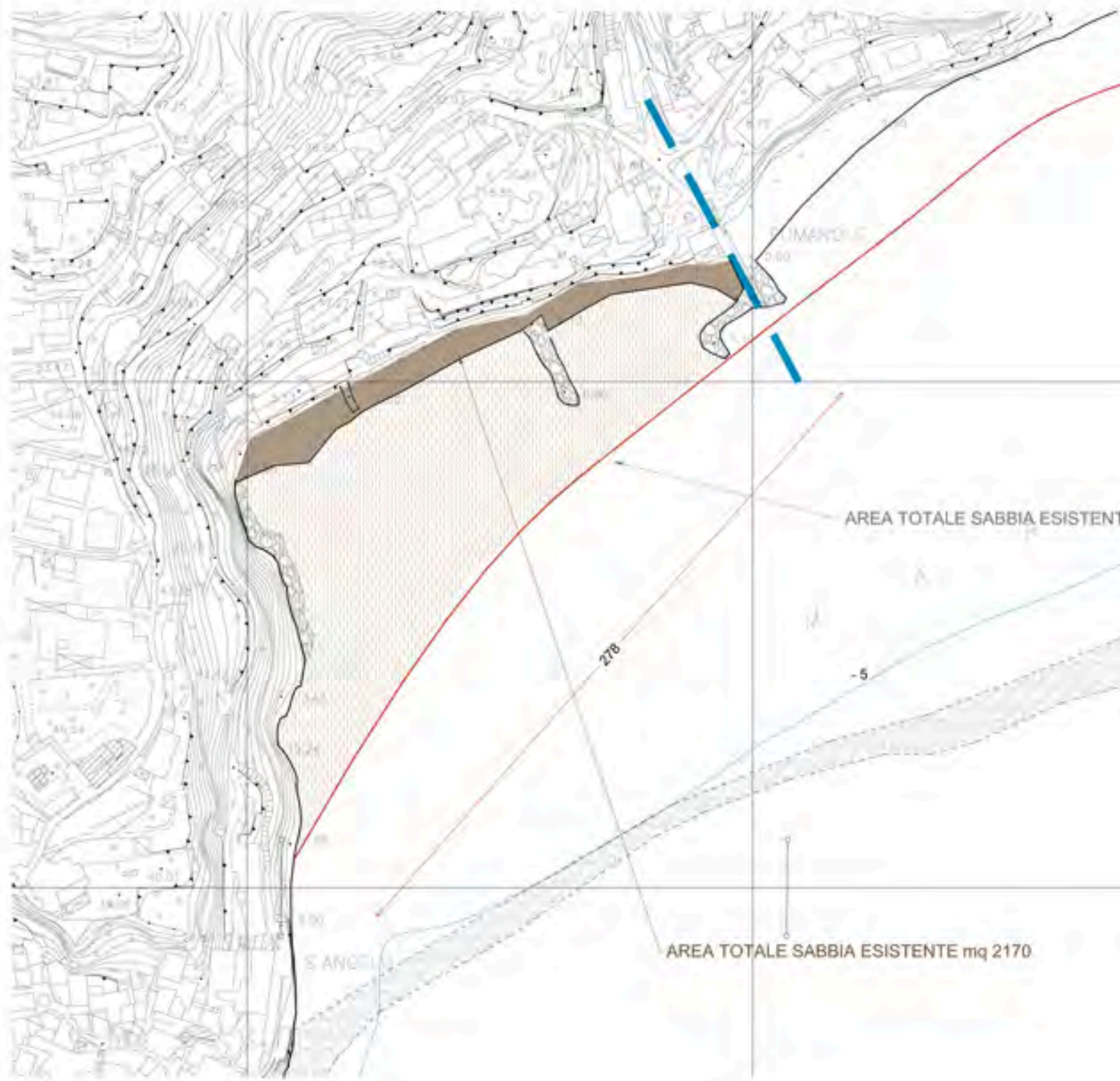

**LEGENDA**

- SPIAGGIA ESISTENTE.
- SPIAGGIA DOPO RIPASCIMENTO
- SCOGLIERA EMERGENTE
- SCOGLIERA SOMMERSA.

AREA TOTALE SABBIA ESISTENTE + RIPASCIMENTO mq 17280

AREA TOTALE SABBIA ESISTENTE mq 2170

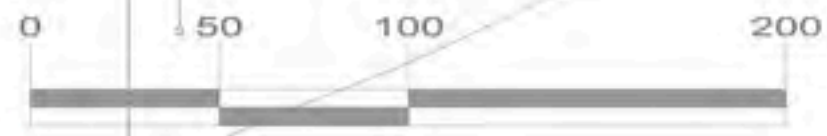

TEMA Engineering & Consulting s.r.l.  
V.le Bruno Buozzi, 5 - 00197 Roma

ISOLA DI ISCHIA (NA)  
STUDIO DI FATTIBILITA' PER LA RICOSTRUZIONE DELLE SPIAGGE DEL'ISOLA

comune:  
SERRARA FONTANA

SPIAGGIA DI PETRELLE

data  
31/10/2014

scala  
1:2000

KEY PLAN - SPIAGGIA DELL'ISTMO



LEGENDA

-  SPIAGGIA ESISTENTE
-  SPIAGGIA DOPO RIPASCIMENTO
-  SCOGLIERA EMERGENTE
-  SCOGLIERA SOFFOLTA



TEMA Engineering & Consulting s.r.l.  
V.le Bruno Buozzi, 5 - 00197 Roma

ISOLA DI ISCHIA (NA)  
STUDIO DI FATTIBILITA' PER LA RICOSTRUZIONE DELLE SPIAGGE DELL'ISOLA

comune:  
SERRARA FONTANA

SPIAGGIA DELL'ISTMO

data  
31/10/2014

scala  
1:2000

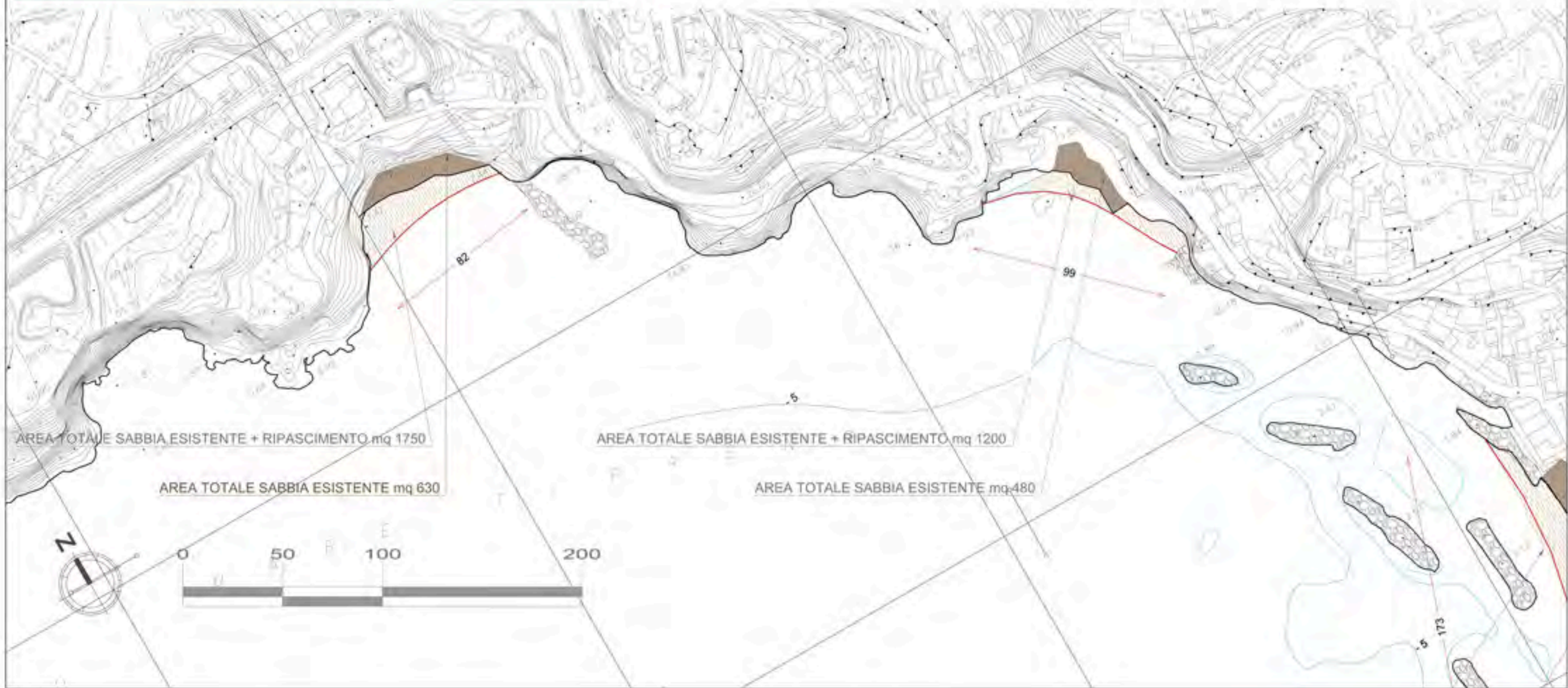

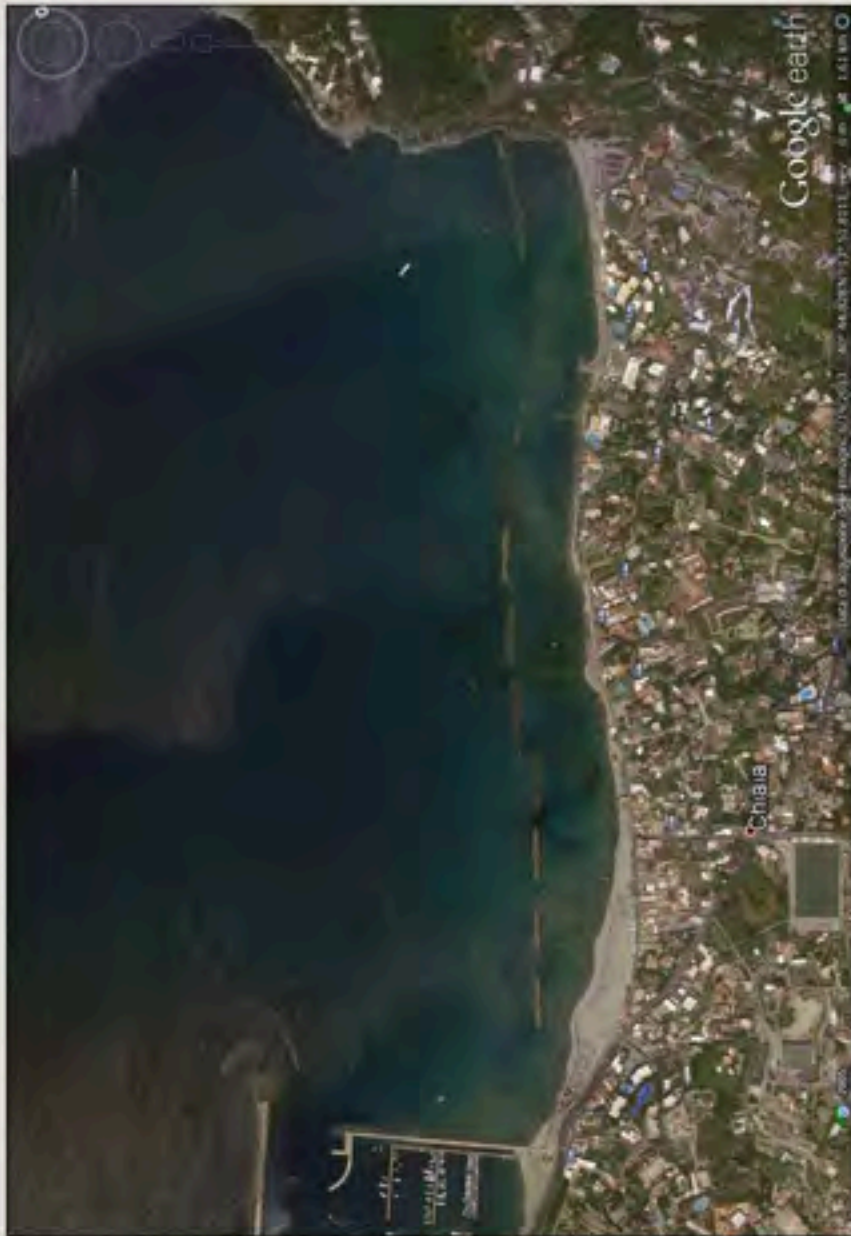

spiaggia di Nord Forio - San Francesco



spiaggia di CITARA



Isola di Ischia - SPIAGGE DEL COMUNE DI FORIO

KEY PLAN - SPIAGGE DEL COMUNE DI FORIO

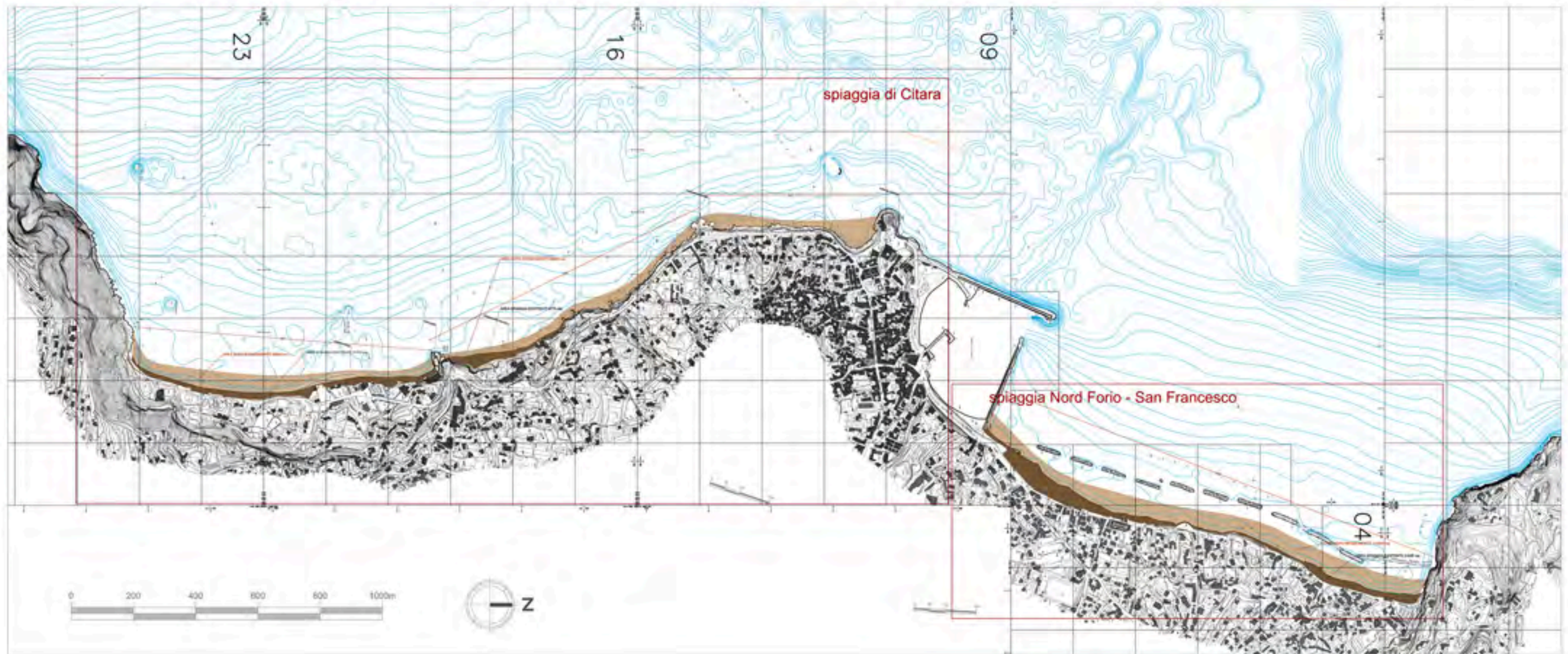

TEMA Engineering & Consulting s.r.l.  
V.le Bruno Buozzi, 5 - 00197 Roma

ISOLA DI ISCHIA (NA)  
STUDIO DI FATTIBILITA' PER LA RICOSTRUZIONE DELLE SPIAGGE DELL'ISOLA

comune:  
FORIO

SPIAGGE DEL COMUNE DI FORIO

data  
31/10/2014

scala  
1:--



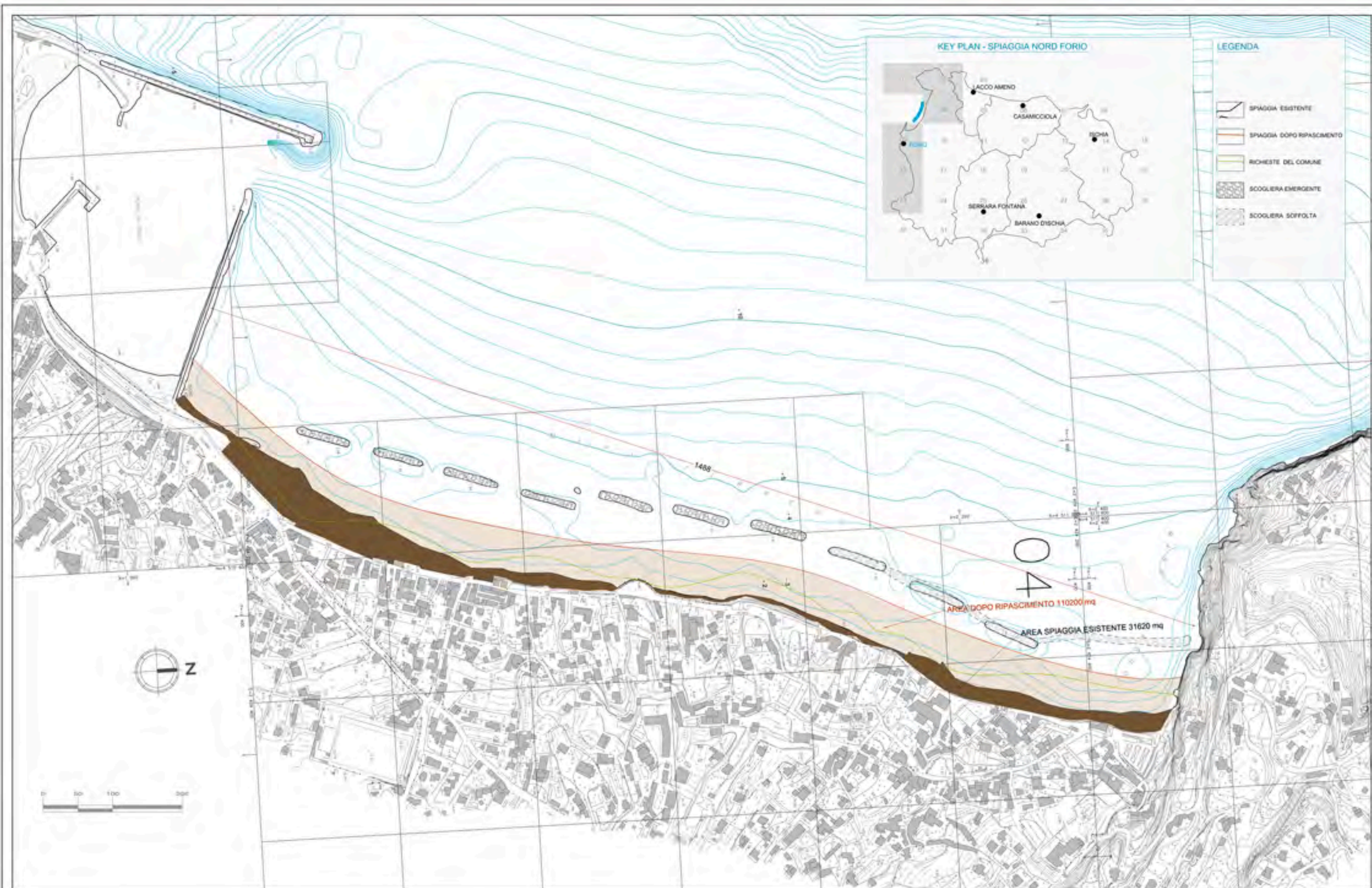

TEMA Engineering & Consulting s.r.l.  
V.le Bruno Buozzi, 5 - 00197 Roma

ISOLA DI ISCHIA (NA)  
STUDIO DI FATTIBILITA' PER LA RICOSTRUZIONE DELLE SPIAGGE DELL'ISOLA

comune:  
FORIO

SPIAGGIA DI SAN FRANCESCO - NORD FORIO

data  
31/10/2014

scala  
1:5000



spiaggia del CORSO



spiaggia del PORTO



panoramica - SPIAGGE DEL COMUNE DI LACCO AMENO



KEY PLAN - SPIAGGE DEL COMUNE DI LACCO AMENO

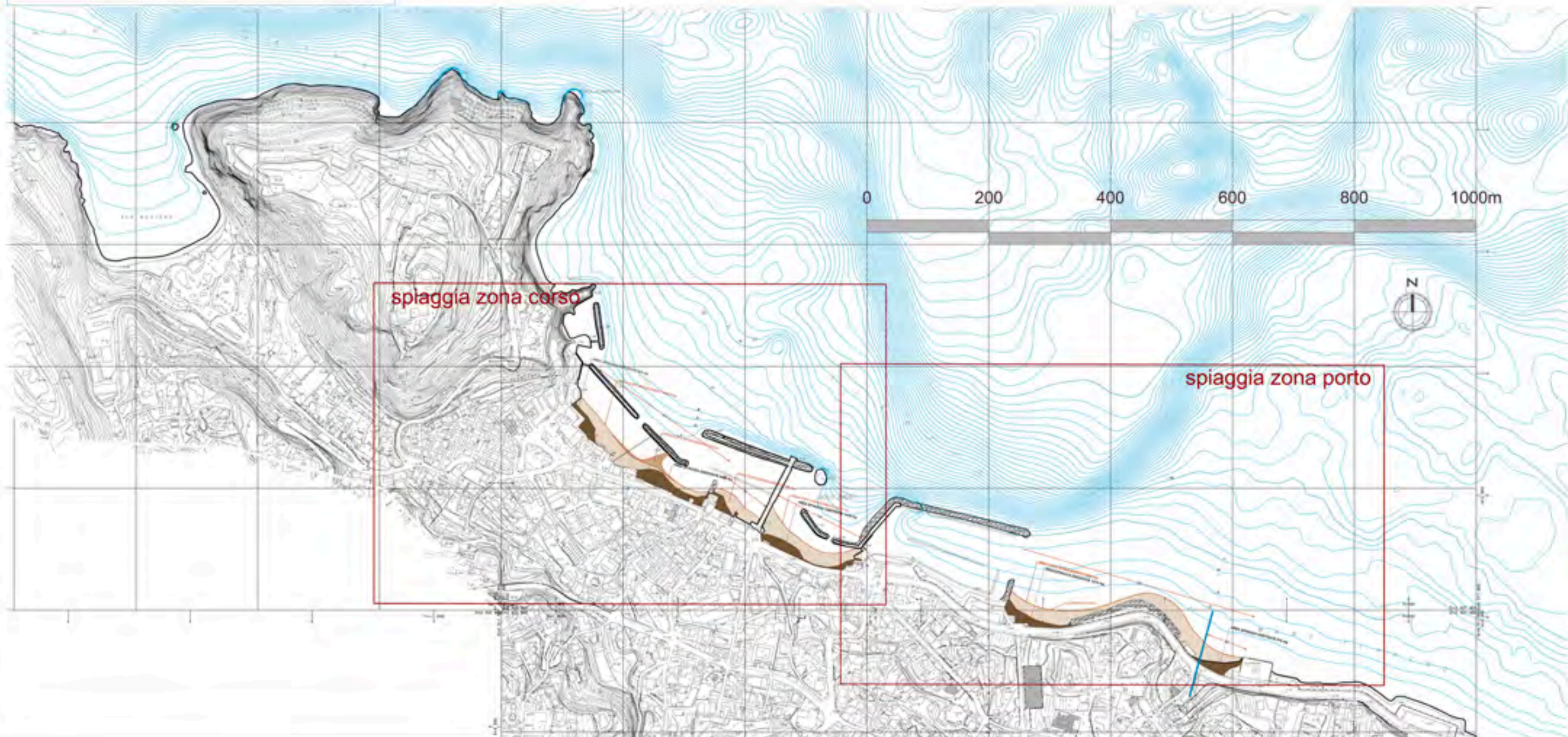

TEMA Engineering & Consulting s.r.l.  
V.le Bruno Buozzi, 5 - 00197 Roma

ISOLA DI ISCHIA (NA)  
STUDIO DI FATTIBILITA' PER LA RICOSTRUZIONE DELLE SPIAGGE DEL'ISOLA

comune:  
LACCO AMENO

SPIAGGE DEL COMUNE DI LACCO AMENO

data  
31/10/2014

scala  
1:--



- LEGENDA**
- SPIAGGIA ESISTENTE
  - SPIAGGIA DOPO RIPASCIMENTO
  - RICHESTE DEL COMUNE
  - SCOGLIERA EMERGENTE
  - SCOGLIERA SOFFOLTA

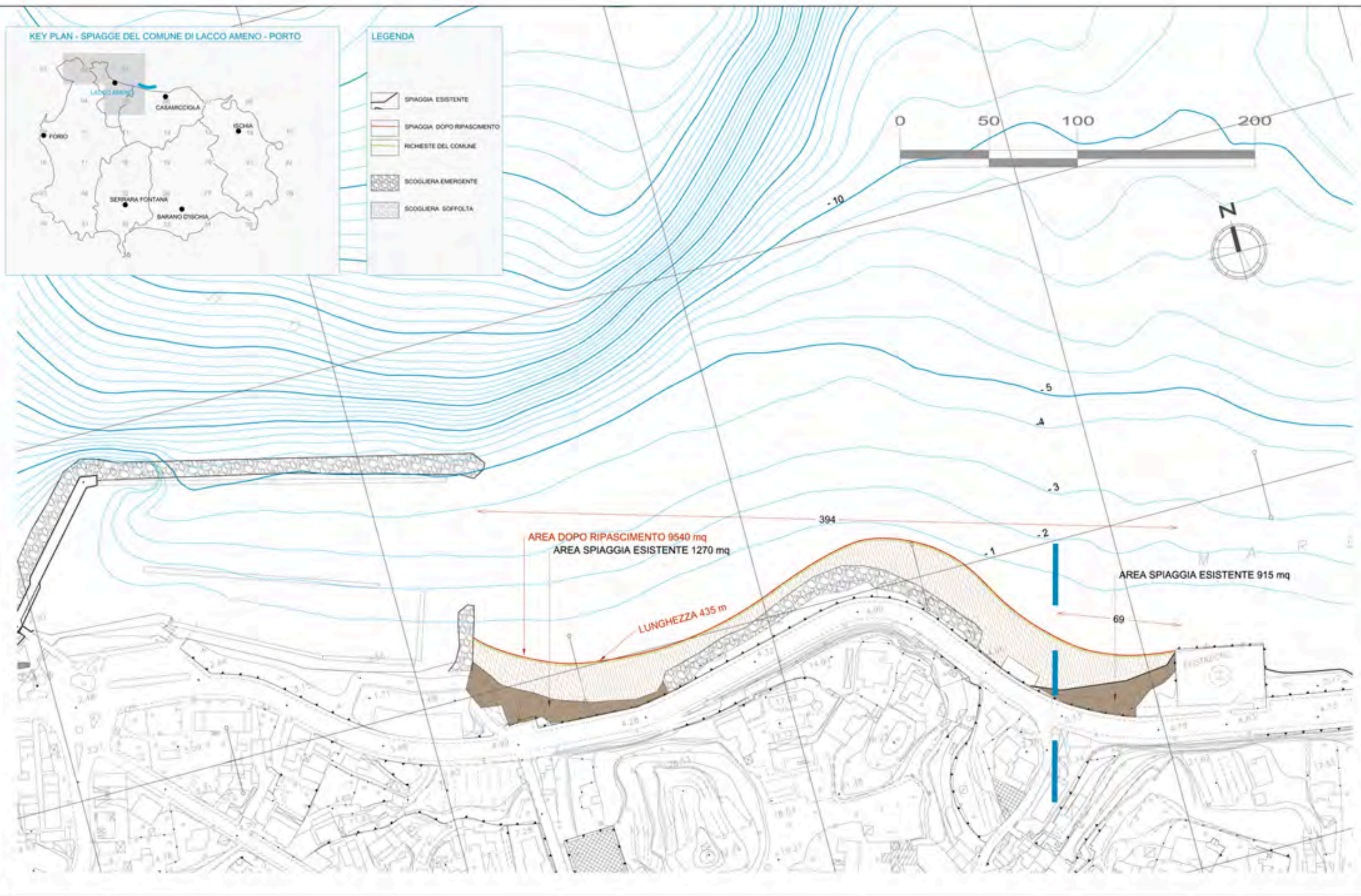

TEMA Engineering & Consulting s.r.l.  
V.le Bruno Buozzi, 5 - 00197 Roma

ISOLA DI ISCHIA (NA)  
STUDIO DI FATTIBILITA' PER LA RICOSTRUZIONE DELLE SPIAGGE DELL'ISOLA

comune:  
LACCO AMENO

SPIAGGIA DEL PORTO

data  
31/10/2014

scala  
1:2000

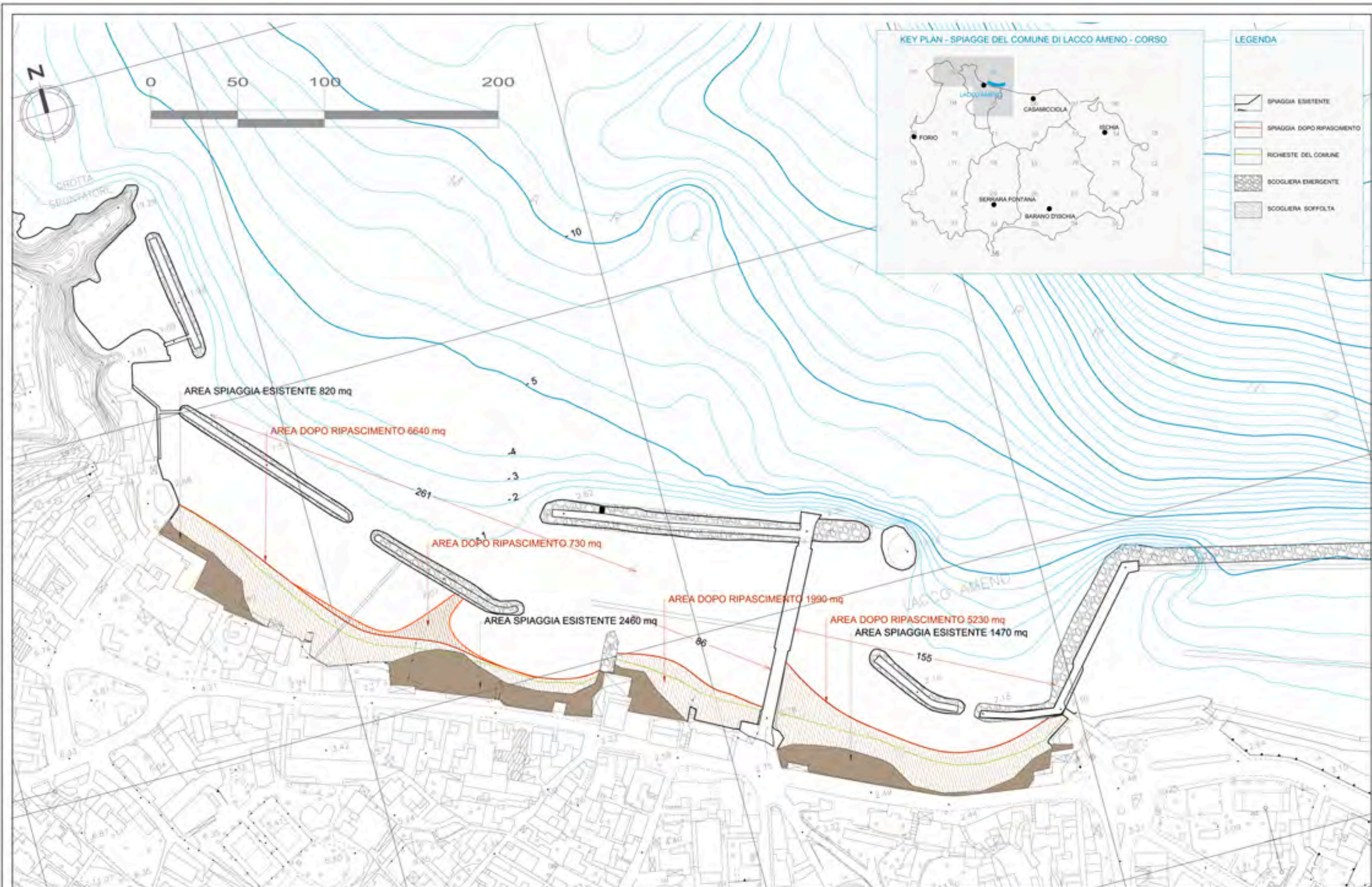

TEMA Engineering & Consulting s.r.l.  
V.le Bruno Buozzi, 5 - 00197 Roma

ISOLA DI ISCHIA (NA)  
STUDIO DI FATTIBILITA' PER LA RICOSTRUZIONE DELLE SPIAGGE DEL'ISOLA

comune:  
LACCO AMENO

SPIAGGIA DEL CORSO

data  
31/10/2014

scala  
1:2000

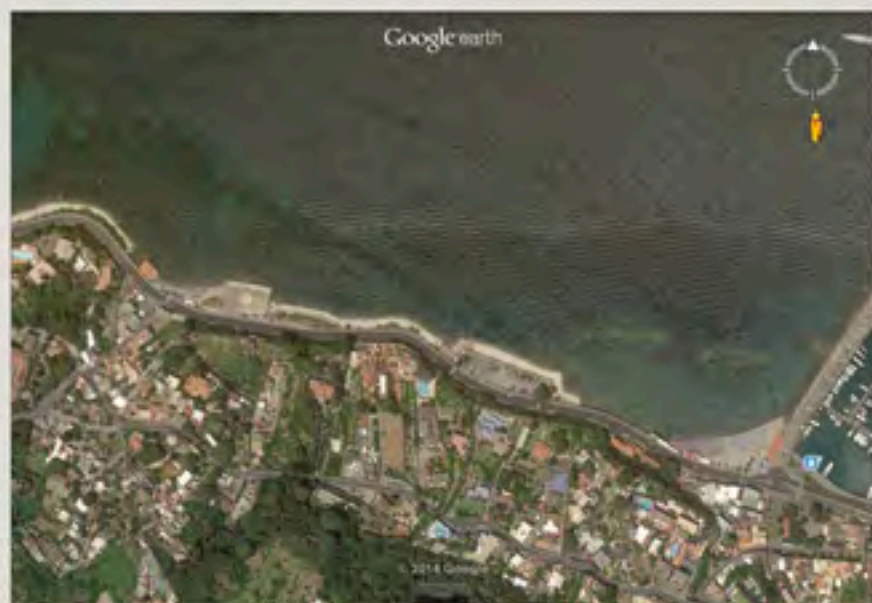

spiaggia della Fundera



spiaggia di Suor Angela

spiaggia del Convento

spiaggia della Madonnina



spiaggia dei Bagnitielli



spiaggia di Castiglione



ISCHIA - SPIAGGE DEL COMUNE DI CASAMICCIOLA



TEMA Engineering & Consulting s.r.l.  
V.le Bruno Buozzi, 5 - 00197 Roma

ISOLA DI ISCHIA (NA)  
STUDIO DI FATTIBILITA' PER LA RICOSTRUZIONE DELLE SPIAGGE DEL'ISOLA

comune:  
CASAMICCIOLA

SPIAGGE DEL COMUNE DI CASAMICCIOLA

data  
31/10/2014

scala  
1:--

KEY PLAN - SPIAGGE DEL COMUNE DI CASAMICCIOLA

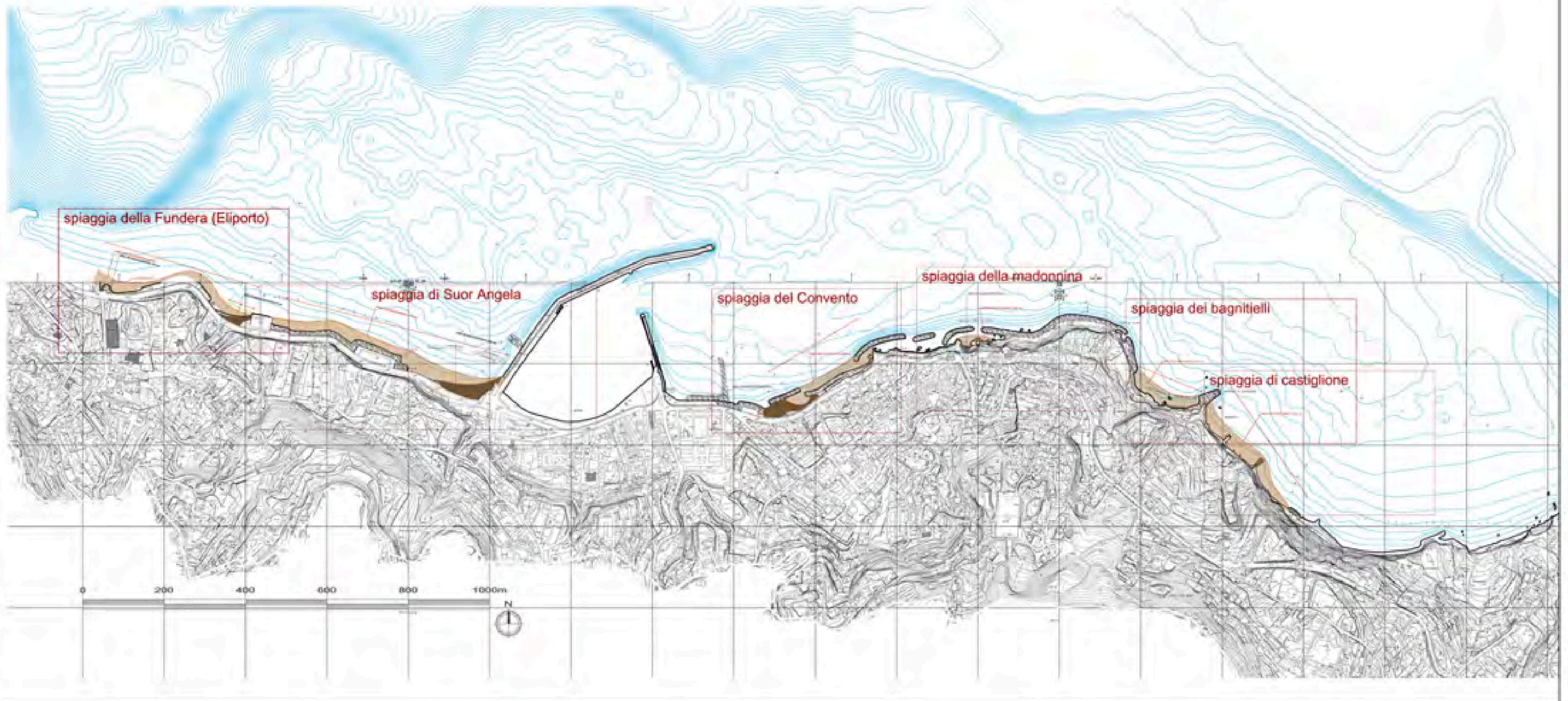

TEMA Engineering & Consulting s.r.l.  
V.le Bruno Buozzi, 5 - 00197 Roma

ISOLA DI ISCHIA (NA)  
STUDIO DI FATTIBILITA' PER LA RICOSTRUZIONE DELLE SPIAGGE DEL'ISOLA

comune:  
CASAMICCIOLA

SPIAGGE DEL COMUNE DI CASAMICCIOLA

data  
31/10/2014

scala  
1:--

KEY PLAN - SPIAGGE DELLA FUNDERA e DI SUOR ANGELA



LEGENDA

- SPIAGGIA ESISTENTE
- SPIAGGIA DOPO RIPASCIMENTO
- RICHIESTE DEL COMUNE
- SCogliERA EMERGENTE
- SCogliERA SOFFOLTA

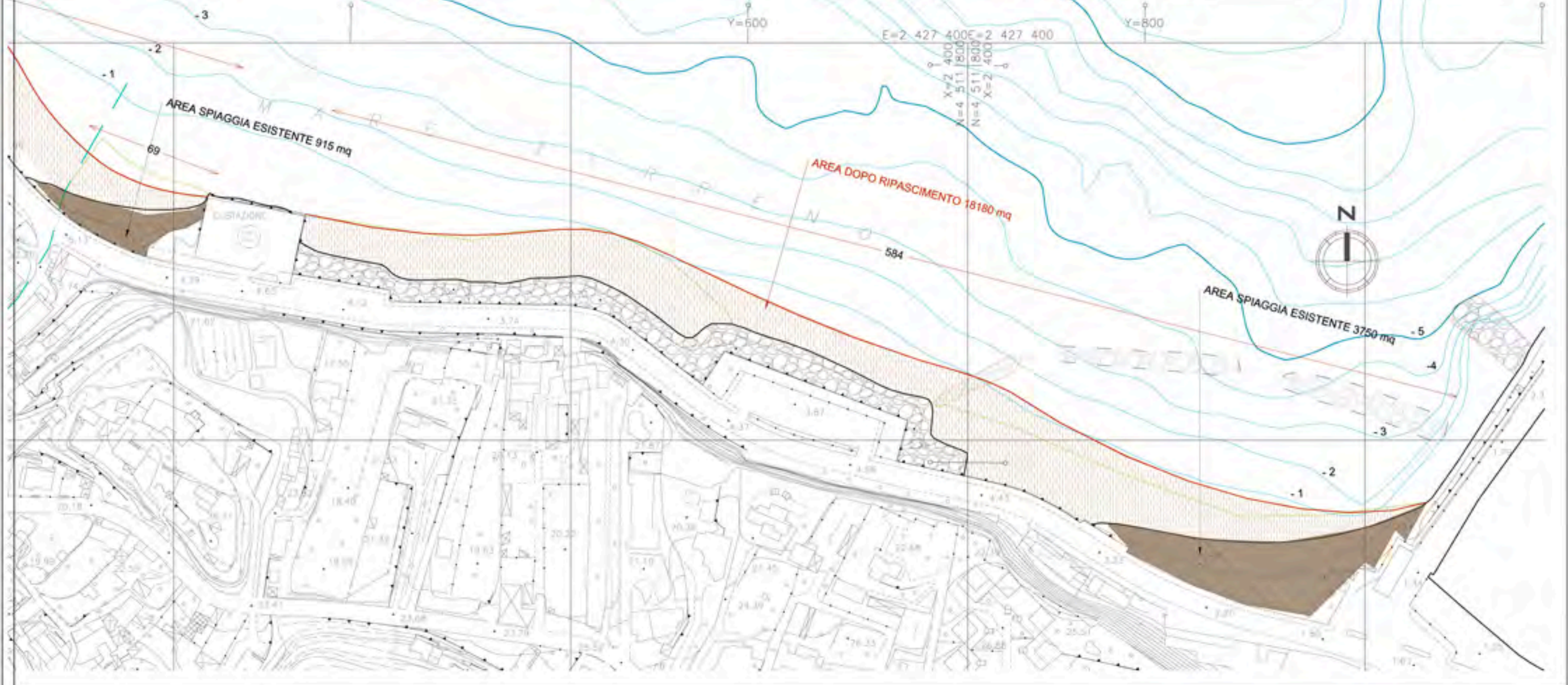

TEMA Engineering & Consulting s.r.l.  
V.le Bruno Buozzi, 5 - 00197 Roma

ISOLA DI ISCHIA (NA)  
STUDIO DI FATTIBILITA' PER LA RICOSTRUZIONE DELLE SPIAGGE DELL'ISOLA

comune:  
CASAMICCIOLA

SPIAGGIA DELLA FUNDERA  
SPIAGGIA DI SUOR ANGELA

data  
31/10/2014

scala  
1:2000

KEY PLAN - SPIAGGE DEL CONVENTO E DELLA MADONNINA



LEGENDA

- SPIAGGIA ESISTENTE
- SPIAGGIA DOPO RIPASCIMENTO
- RICHESTE DEL COMUNE
- SCOGLIERA EMERGENTE
- SCOGLIERA SOFFOLTA

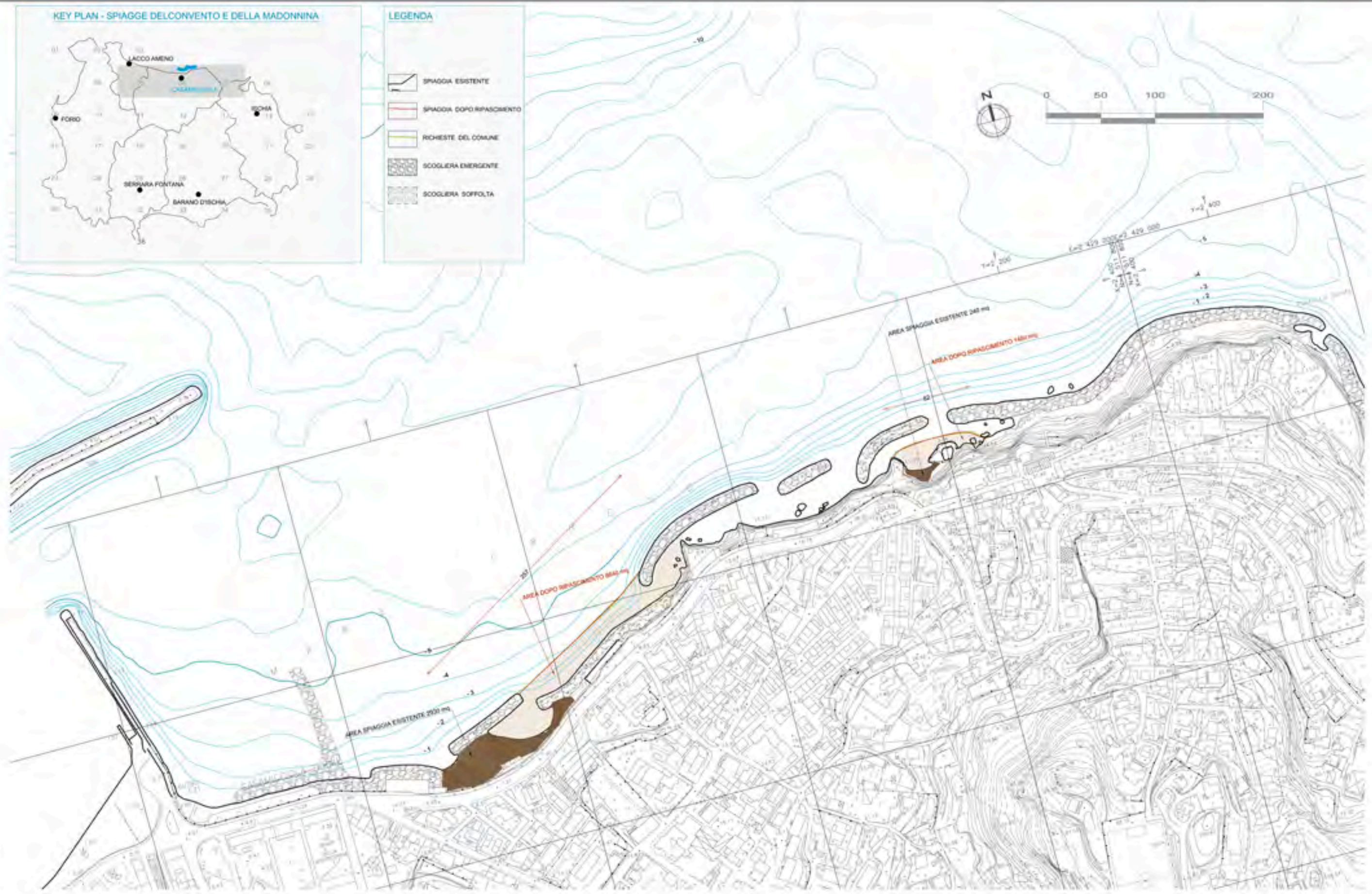
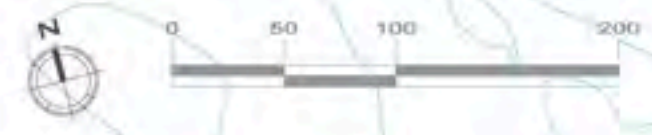

TEMA Engineering & Consulting s.r.l.  
V.le Bruno Buozzi, 5 - 00197 Roma

ISOLA DI ISCHIA (NA)  
STUDIO DI FATTIBILITA' PER LA RICOSTRUZIONE DELLE SPIAGGE DELL'ISOLA

comune:  
CASAMICCIOLA

SPIAGGIA DEL CONVENTO  
SPIAGGIA DELLA MADONNINA

data  
31/10/2014

scala  
1:--

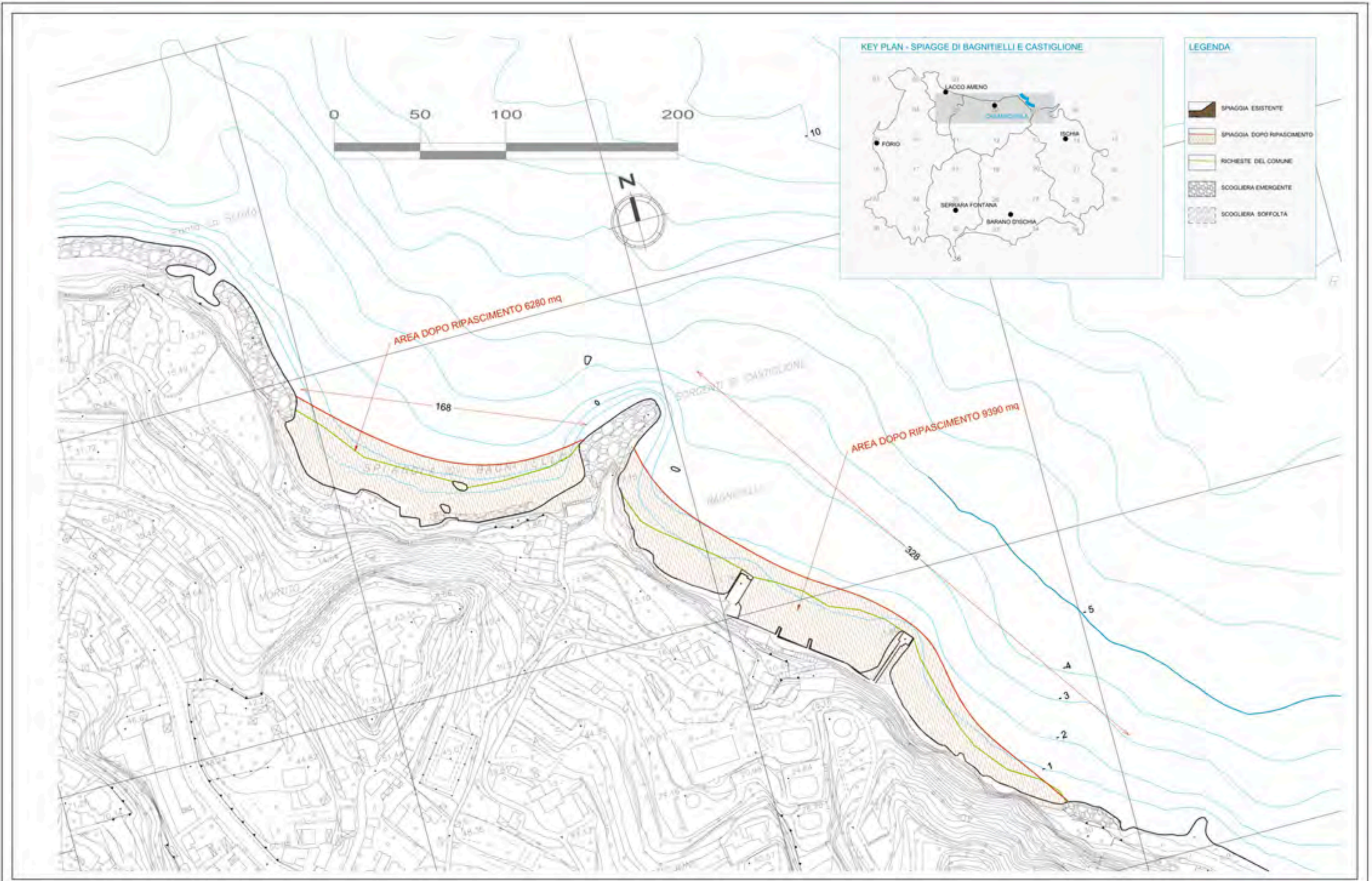



CRONOPROGRAMMA DELLE FASI DELLA PROGETTAZIONE

	MCSI	2018												2019											
		gen-18	feb-18	mar-18	apr-18	mag-18	giu-18	lug-18	ago-18	set-18	ott-18	nov-18	dic-18	gen-19	feb-19	mar-19	apr-19	mag-19	giu-19	lug-19	ago-19				
Publicazione Bando - Affidamento servizio																									
Attività preliminari alla progettazione previste nel bando																									
Progettazione preliminare																									
Verifica e validazione progetto preliminare																									
Progettazione definitiva																									
Verifica e validazione progetto definitivo																									
Acquisizione pareri																									
Progettazione esecutiva																									
Verifica e validazione progetto esecutivo																									

Il RUP  
 Arch. Nicola Assone  
